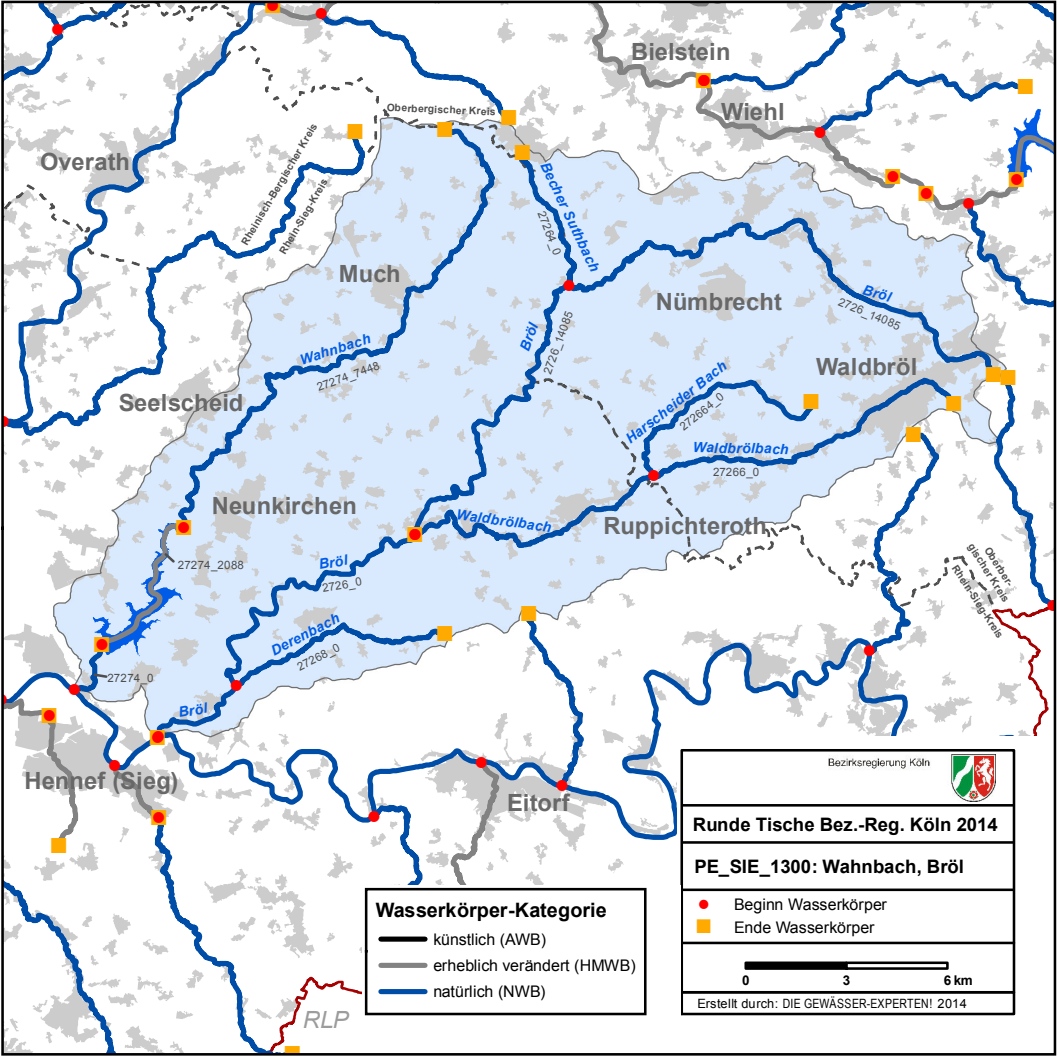
Bielstein
Wiehl
Overath
Oberbergischer Kreis
Rheinisch-Bergischer Kreis
Rhein-Sieg-Kreis
Much
Becher Siefbach
27281_0
Nümbrecht
Bröl
2726_14085
Wahnbach
27274_7448
Bröl
2726_14085
Waldbröl
Seelscheid
Harscheider Bach
27264_0
Waldbrölbach
27266_0
Neunkirchen
Waldbrölbach
Ruppichteroth
27274_2088
Bröl
2726_0
Derenbach
27268_0
27274_0
Bröl
Hennef (Sieg)
Eitorf
Oberbergischer Kreis
Rhein-Sieg-Kreis
RLP
Wasserkörper-Kategorie
künstlich (AWB)
erheblich verändert (HMWB)
natürlich (NWB)
Bezirksregierung Köln
Runde Tische Bez.-Reg. Köln 2014
PE_SIE_1300: Wahnbach, Bröl
Beginn Wasserkörper
Ende Wasserkörper
0
3
6 km
Erstellt durch: DIE GEWÄSSER-EXPERTEN! 2014